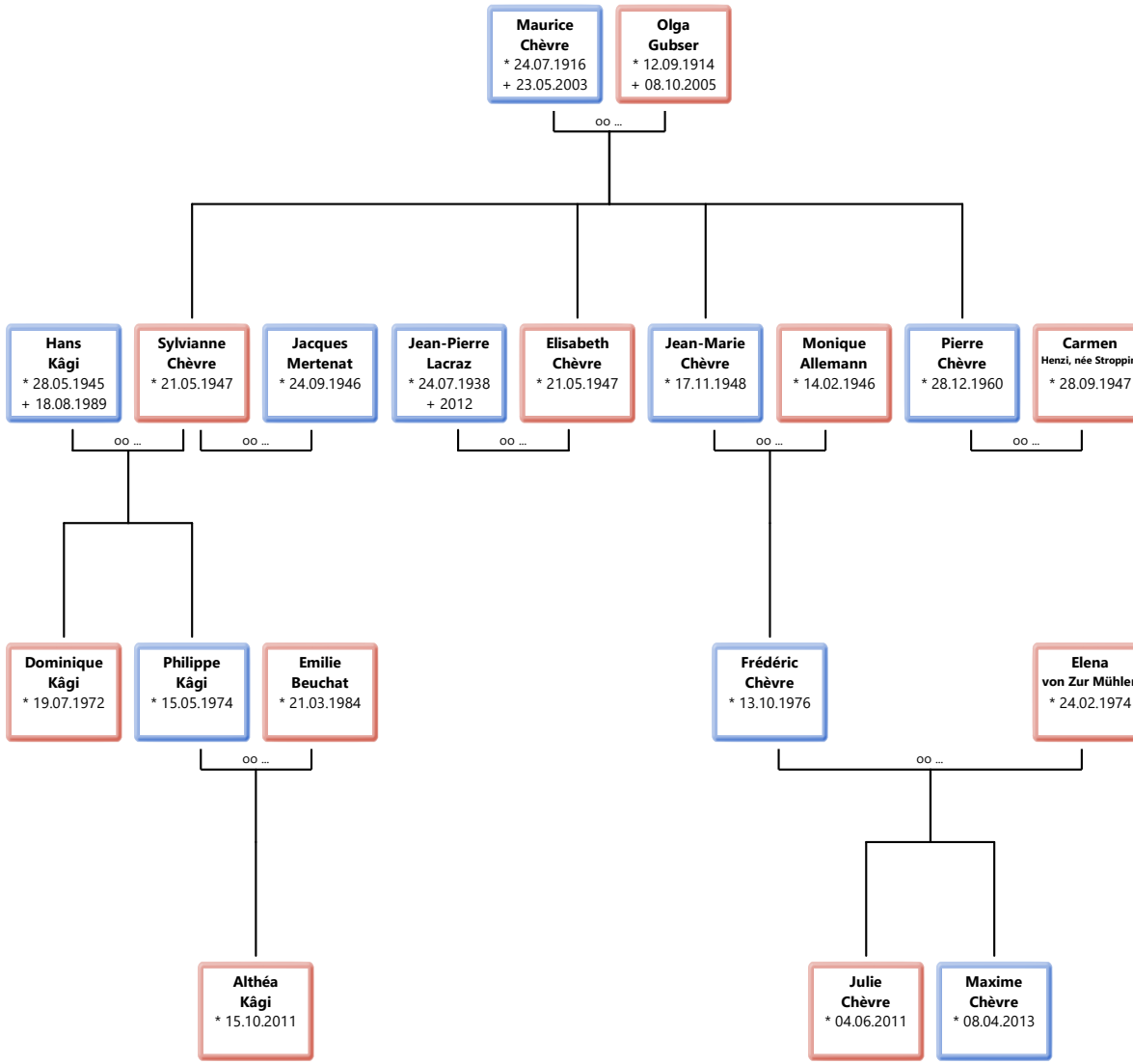
Maurice Chèvre * 24.07.1916 + 23.05.2003
Olga Gubser * 12.09.1914 + 08.10.2005
oo ...
Hans Kâgi * 28.05.1945 + 18.08.1989
Sylvianne Chèvre * 21.05.1947
Jacques Mertenat * 24.09.1946
Jean-Pierre Lacraz * 24.07.1938 + 2012
Elisabeth Chèvre * 21.05.1947
Jean-Marie Chèvre * 17.11.1948
Monique Allemann * 14.02.1946
Pierre Chèvre * 28.12.1960
Carmen Henzi, née Stroppini * 28.09.1947
oo ...
oo ...
oo ...
oo ...
oo ...
Dominique Kâgi * 19.07.1972
Philippe Kâgi * 15.05.1974
Emilie Beuchat * 21.03.1984
Frédéric Chèvre * 13.10.1976
Elena von Zur Mühlen * 24.02.1974
oo ...
oo ...
Althéa Kâgi * 15.10.2011
Julie Chèvre * 04.06.2011
Maxime Chèvre * 08.04.2013