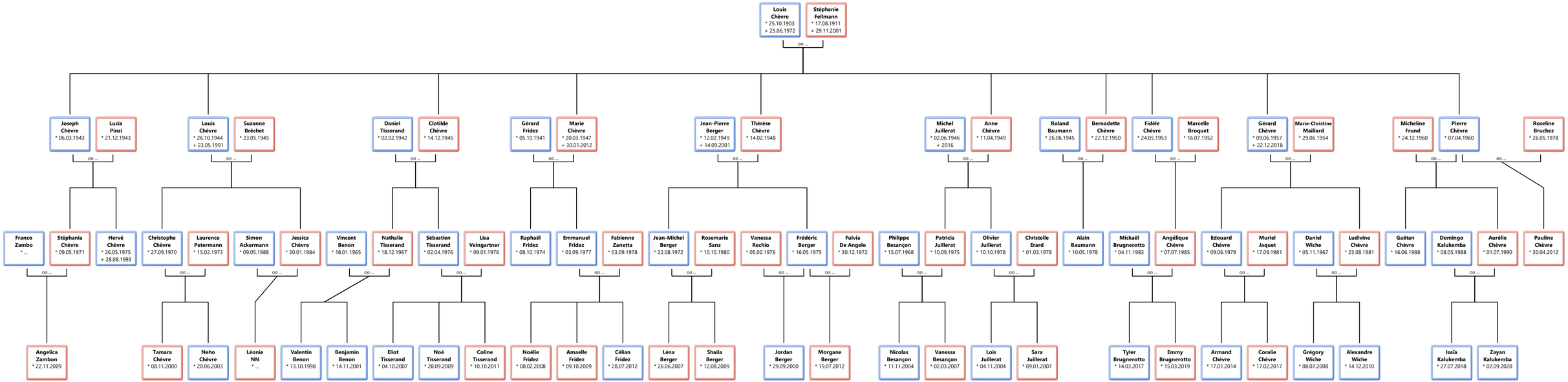
Louis Chèvre * 25.10.1903 + 25.06.1972
Stéphanie Fellmann * 17.08.1911 + 29.11.2001
oo ...
Joseph Chèvre * 06.03.1943
Lucia Pinzi * 21.12.1943
Louis Chèvre * 26.10.1944 + 23.05.1991
Suzanne Brèchet * 23.05.1945
Daniel Tisserand * 02.02.1942
Clotilde Chèvre * 14.12.1945
Gérard Fridez * 05.10.1941
Marie Chèvre * 20.03.1947 + 30.01.2012
Jean-Pierre Berger * 12.02.1949 + 14.09.2001
Thérèse Chèvre * 14.02.1948
Michel Juillerat * 02.06.1946 + 2016
Anne Chèvre * 11.04.1949
Roland Baumann * 26.06.1945
Bernadette Chèvre * 22.12.1950
Fidèle Chèvre * 24.05.1953
Marcelle Broquet * 16.07.1952
Gérard Chèvre * 09.06.1957 + 22.12.2018
Marie-Christine Maillard * 29.06.1954
Micheline Frund * 24.12.1960
Pierre Chèvre * 07.04.1960
Roseline Bruchez * 26.05.1978
Franco Zambo * ...
Stéphania Chèvre * 09.05.1971
Hervé Chèvre * 26.05.1975 + 28.08.1993
Christophe Chèvre * 27.09.1970
Laurence Petermann * 15.02.1973
Simon Ackermann * 09.05.1988
Jessica Chèvre * 30.01.1984
Vincent Benon * 18.01.1965
Nathalie Tisserand * 18.12.1967
Sébastien Tisserand * 02.04.1976
Lisa Veingartner * 09.01.1976
Raphaël Fridez * 08.10.1974
Emmanuel Fridez * 03.09.1977
Fabienne Zanetta * 03.09.1978
Jean-Michel Berger * 22.08.1972
Rosemarie Sanz * 10.10.1980
Vanessa Rechio * 05.02.1976
Frédéric Berger * 16.05.1975
Fulvia De Angelo * 30.12.1972
Philippe Besançon * 15.07.1968
Patricia Juillerat * 10.09.1975
Olivier Juillerat * 10.10.1978
Christelle Erard * 01.03.1978
Alain Baumann * 10.05.1978
Mickaël Brugnerotto * 04.11.1983
Angélique Chèvre * 07.07.1985
Edouard Chèvre * 09.06.1979
Muriel Jaquet * 17.09.1981
Daniel Wiche * 05.11.1967
Ludivine Chèvre * 23.08.1981
Gaëtan Chèvre * 16.06.1988
Domingo Kalukemba * 08.05.1988
Aurélie Chèvre * 01.07.1990
Pauline Chèvre * 30.04.2012
Angelica Zambon * 22.11.2009
Tamara Chèvre * 08.11.2000
Neho Chèvre * 20.06.2003
Léonie NN * ...
Valentin Benon * 13.10.1998
Benjamin Benon * 14.11.2001
Eliot Tisserand * 04.10.2007
Noé Tisserand * 28.09.2009
Coline Tisserand * 10.10.2011
Noélie Fridez * 08.02.2008
Amaelle Fridez * 09.10.2009
Célian Fridez * 28.07.2012
Léna Berger * 26.06.2007
Shaila Berger * 12.08.2009
Jordan Berger * 29.09.2000
Morgane Berger * 19.07.2012
Nicolas Besançon * 11.11.2004
Vanessa Besançon * 02.03.2007
Lois Juillerat * 04.11.2004
Sara Juillerat * 09.01.2007
Tyler Brugnerotto * 14.03.2017
Emmy Brugnerotto * 15.03.2019
Armand Chèvre * 17.01.2014
Coralie Chèvre * 17.02.2017
Grégory Wiche * 08.07.2008
Alexandre Wiche * 14.12.2010
Isaïa Kalukemba * 27.07.2018
Zayan Kalukemba * 02.09.2020