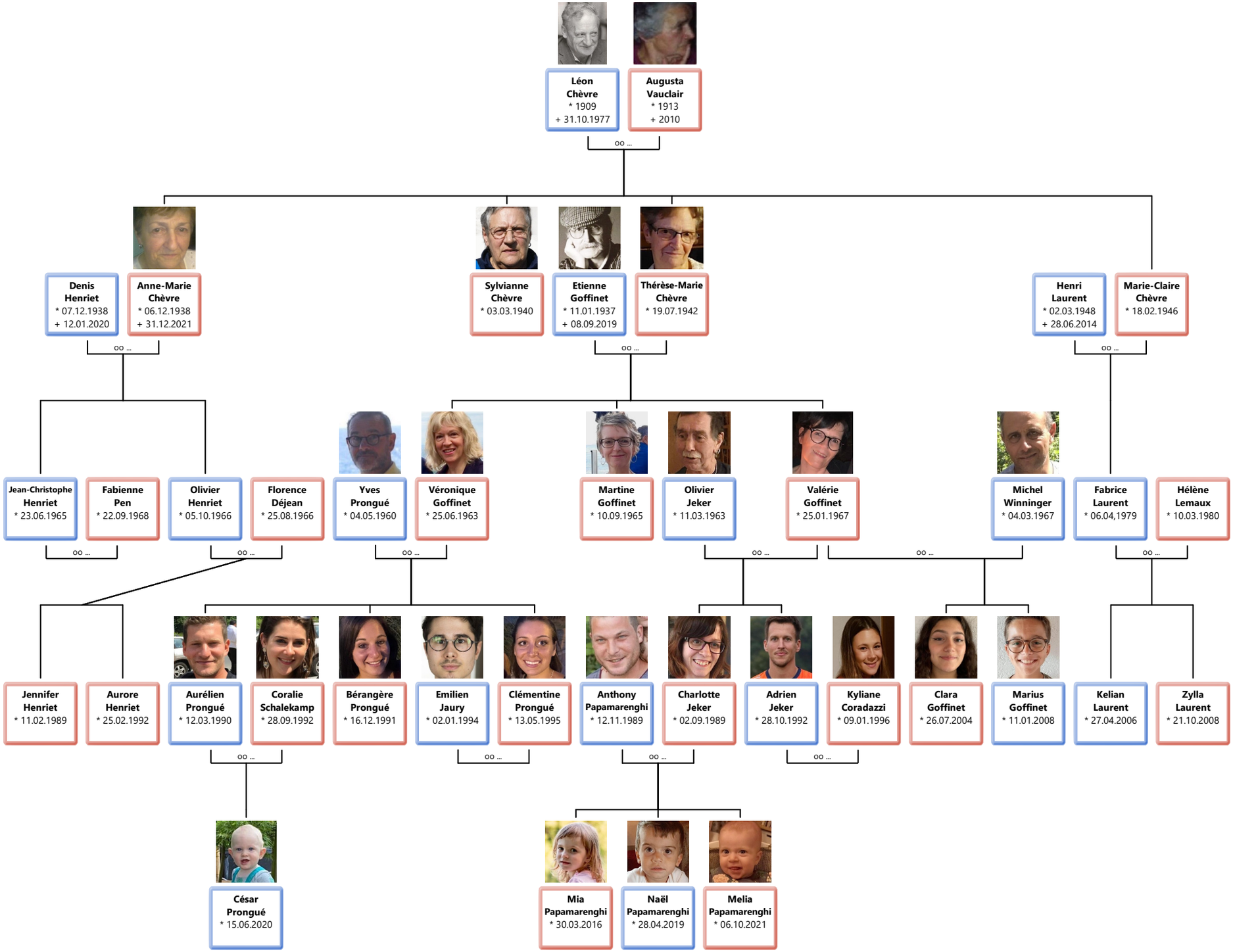
Léon Chèvre * 1909 + 31.10.1977
Augusta Vauclair * 1913 + 2010
oo ...
Denis Henriet * 07.12.1938 + 12.01.2020
Anne-Marie Chèvre * 06.12.1938 + 31.12.2021
Sylvianne Chèvre * 03.03.1940
Etienne Goffinet * 11.01.1937 + 08.09.2019
Thérèse-Marie Chèvre * 19.07.1942
Henri Laurent * 02.03.1948 + 28.06.2014
Marie-Claire Chèvre * 18.02.1946
Jean-Christophe Henriet * 23.06.1965
Fabienne Pen * 22.09.1968
Olivier Henriet * 05.10.1966
Florence Déjean * 25.08.1966
Yves Prongué * 04.05.1960
Véronique Goffinet * 25.06.1963
Martine Goffinet * 10.09.1965
Olivier Jeker * 11.03.1963
Valérie Goffinet * 25.01.1967
Michel Winninger * 04.03.1967
Fabrice Laurent * 06.04,1979
Hélène Lemaux * 10.03.1980
Jennifer Henriet * 11.02.1989
Aurore Henriet * 25.02.1992
Aurélien Prongué * 12.03.1990
Coralie Schalekamp * 28.09.1992
Bérangère Prongué * 16.12.1991
Emilien Jaury * 02.01.1994
Clémentine Prongué * 13.05.1995
Anthony Papamarenghi * 12.11.1989
Charlotte Jeker * 02.09.1989
Adrien Jeker * 28.10.1992
Kyliane Coradazzi * 09.01.1996
Clara Goffinet * 26.07.2004
Marius Goffinet * 11.01.2008
Kelian Laurent * 27.04.2006
Zylla Laurent * 21.10.2008
César Prongué * 15.06.2020
Mia Papamarenghi * 30.03.2016
Naël Papamarenghi * 28.04.2019
Melia Papamarenghi * 06.10.2021